



## RESTAURAR CATÁLOGO DE OBRAS

Para restaurar un catálogo de obras realice los siguientes pasos:



1. Haga clic en menú **Aplicación**.
2. Seleccione la opción **Restaurar catálogo de obras**.

Definición de campos:

- **Restaurar de:** Es la ruta donde se encuentra almacenado el catálogo de obras.
- **Restaurar en:** Es el nombre del catálogo de obras donde se sobrescribirá o creará el respaldo, para restaurar la copia debe estar cerrado el catálogo de obras.



## Restaurar un catálogo de obras con extensión .bak

Para hacer una restauración realice los siguientes pasos:

1. En el campo **Restaurar de**, seleccione la ruta donde se encuentra almacenado el respaldo del catálogo de obras, posteriormente haga clic en **Abrir**.

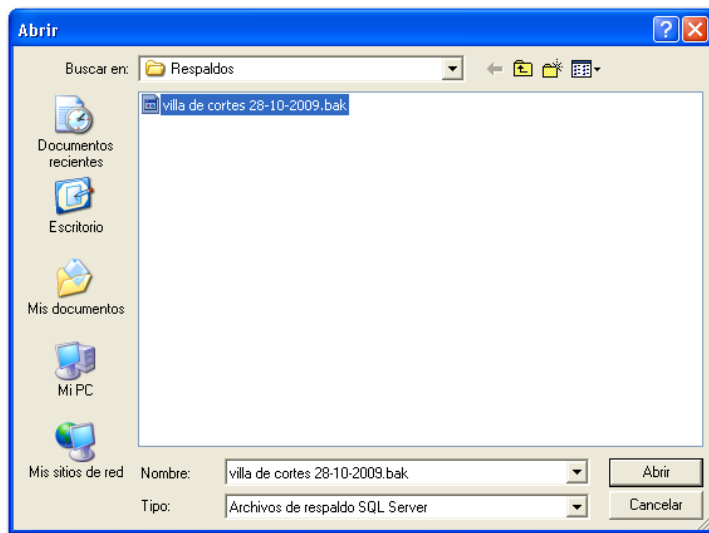

2. En el campo **Restaurar en**, debemos elegir la ruta donde se restaurará nuestro respaldo, para ello hay dos maneras de restaurar un catálogo de obras: desde un catálogo existente y restaurarlo en un catálogo nuevo.
  - a) **Catálogo existente.** Deberá seleccionar el catálogo de obras donde se sobrescribirá la información contenida del respaldo, posteriormente haga clic en el botón **Aceptar**.

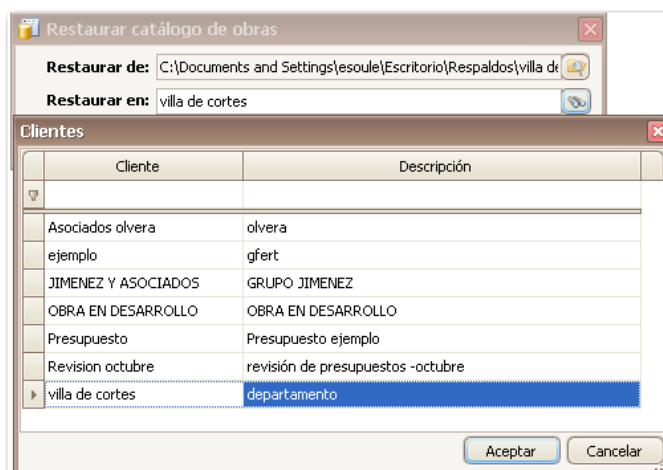



En la siguiente ventana haga clic en el botón **Restaurar**.



El sistema de inmediato mandará un mensaje advirtiéndole que los datos se sobrescribirán en el catálogo de obras seleccionado. Si está de acuerdo en sobrescribirlo haga clic en **Yes** de lo contrario haga clic en el botón **No**.

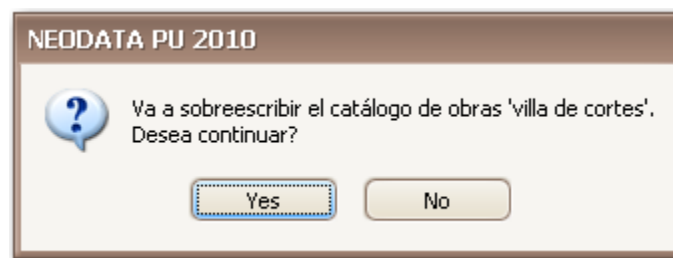

- b) **Catálogo de obras nuevo.** Deberá seleccionar la ruta donde se realizó el respaldo, posteriormente haga clic en el botón **Abrir**.

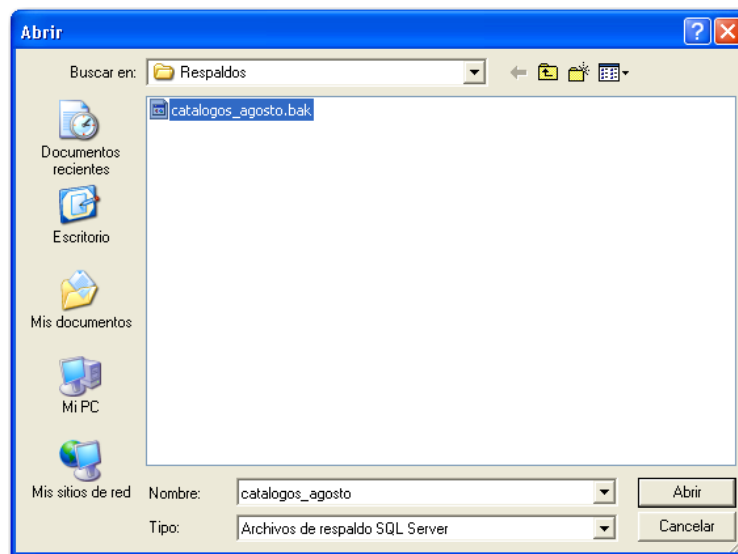



En el campo **restaurar en**, capture el nuevo nombre del catálogo de obras en donde se restaurará el respaldo, este proceso le llevará unos minutos ya que en automático se creará el catálogo de obras.

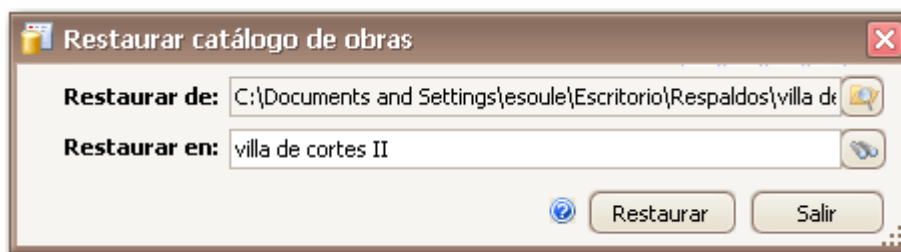

En la siguiente ventana haga clic en el botón **Restaurar**.

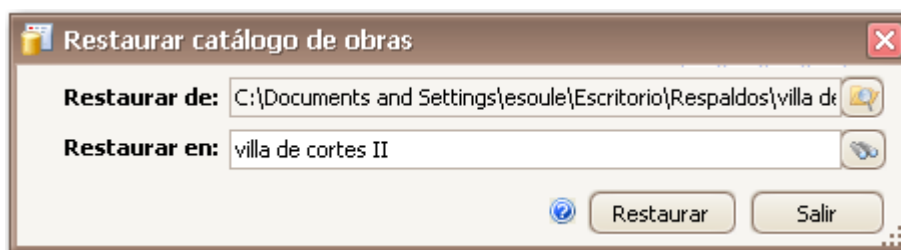

El sistema de inmediato mandará un mensaje advirtiéndole que va a crear el catálogo de obras. Si está de acuerdo en crear uno nuevo haga clic en **Yes** de lo contrario haga clic en el botón **No**.

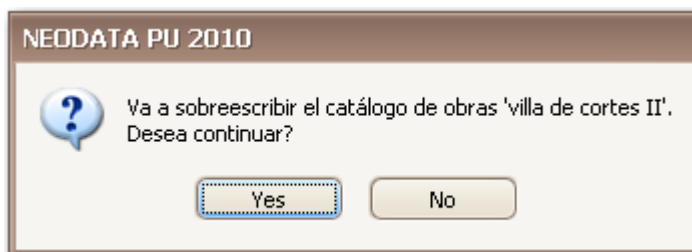

Posteriormente el sistema le indicará si la restauración se realizó con éxito.

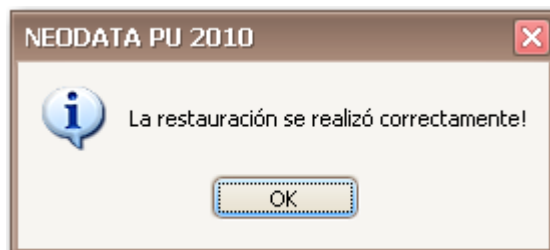



## Restaurar un catálogo de obras comprimido

Para hacer una restauración realice los siguientes pasos:

1. En el campo **Restaurar de**, seleccione la ruta donde se encuentra almacenado el respaldo del catálogo de obras; si no encuentra el archivo, en el campo **tipo** seleccione la opción *Archivos comprimidos de respaldo SQL Server*. Recuerde que para restaurar la copia debe estar cerrado el catálogo de obras.
2. Seleccione el catálogo de obra comprimido y haga clic en **Abrir**.

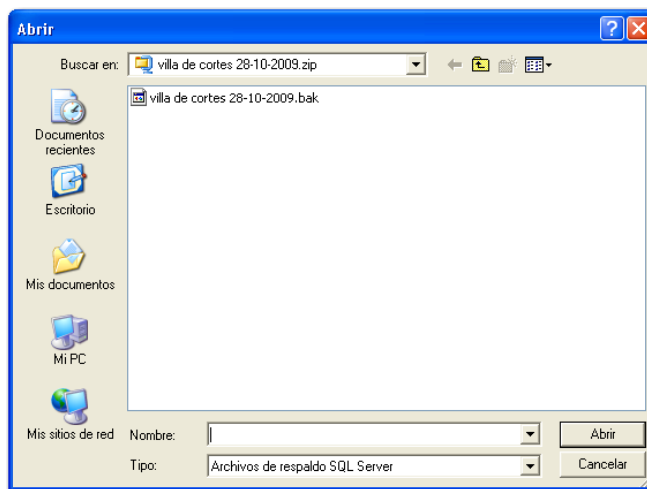

3. En el campo **Restaurar en**, debemos elegir la ruta donde se restaurará el respaldo o copia, para ello hay dos maneras de restaurar un catálogo de obras: desde un catálogo existente y restaurarlo en un catálogo nuevo.
- c) **Catálogo existente.** Deberá seleccionar el catálogo de obras donde se sobrescribirá la información contenida del respaldo, posteriormente haga clic en el botón **Aceptar**.

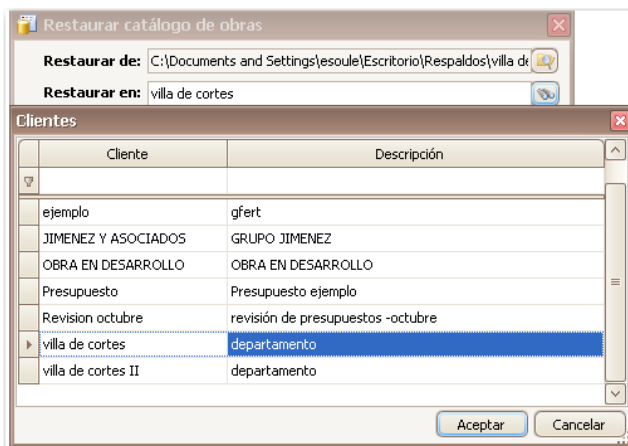



En la siguiente ventana haga clic en el botón **Restaurar**.

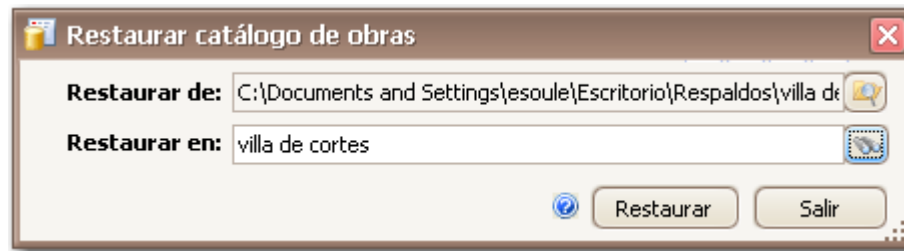

El sistema de inmediato mandará un mensaje advirtiéndole que los datos se sobrescribirán en el catálogo de obras seleccionado. Si está de acuerdo en sobrescribirlo haga clic en **Yes** de lo contrario haga clic en el botón **No**.

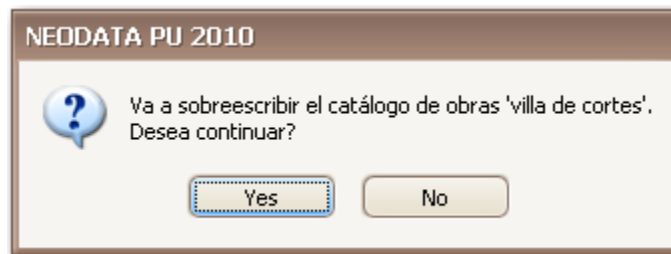

- d) **Catálogo de obras nuevo.** Deberá seleccionar la ruta donde se realizó el respaldo, posteriormente haga clic en el botón **Abrir**.

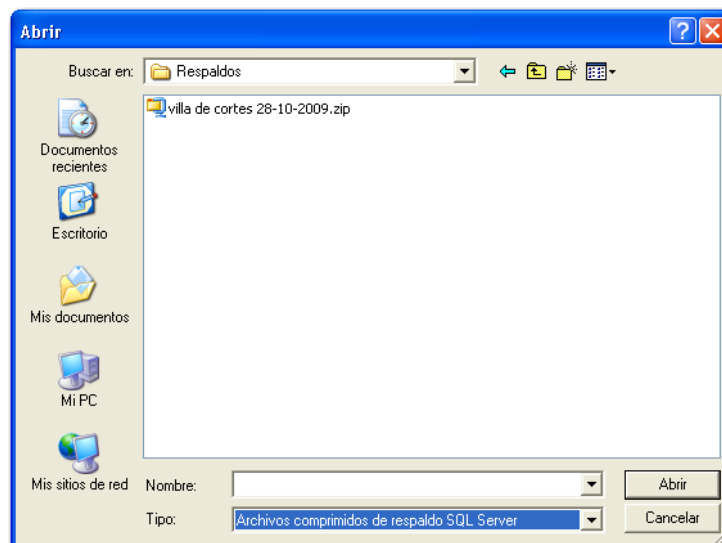



En el campo **restaurar en**, capture el nuevo nombre del catálogo de obras en donde se restaurará el respaldo, este proceso le llevará unos minutos ya que por default generará el catálogo de obras.



En la siguiente ventana haga clic en el botón **Restaurar**.



El sistema de inmediato mandará un mensaje advirtiéndole que va a crear el catálogo de obras. Si está de acuerdo en crear uno nuevo haga clic en **Yes**, de lo contrario haga clic en el botón **No**.

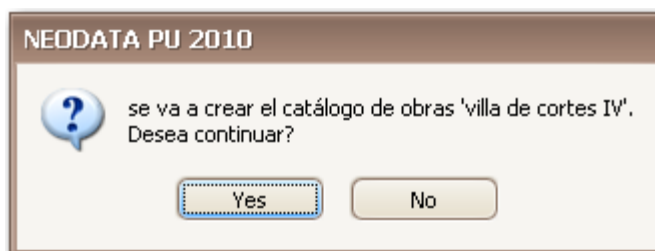

Posteriormente el sistema le indicará si la restauración se realizó con éxito.

